ANEXO I

I – FLUXOGRAMA DE INSCRIÇÃO DAS ENTIDADES DO TERCEIRO SETOR

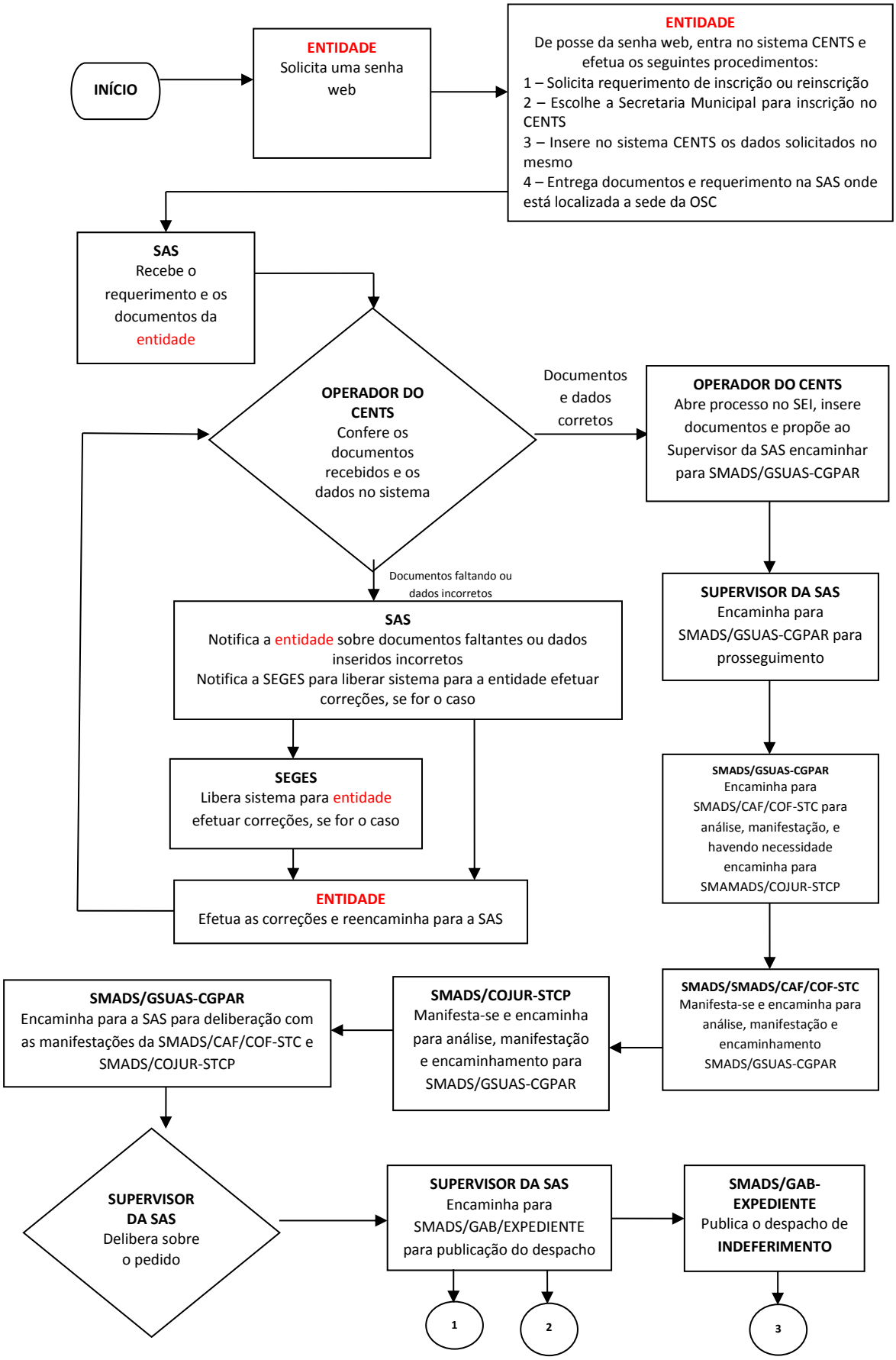

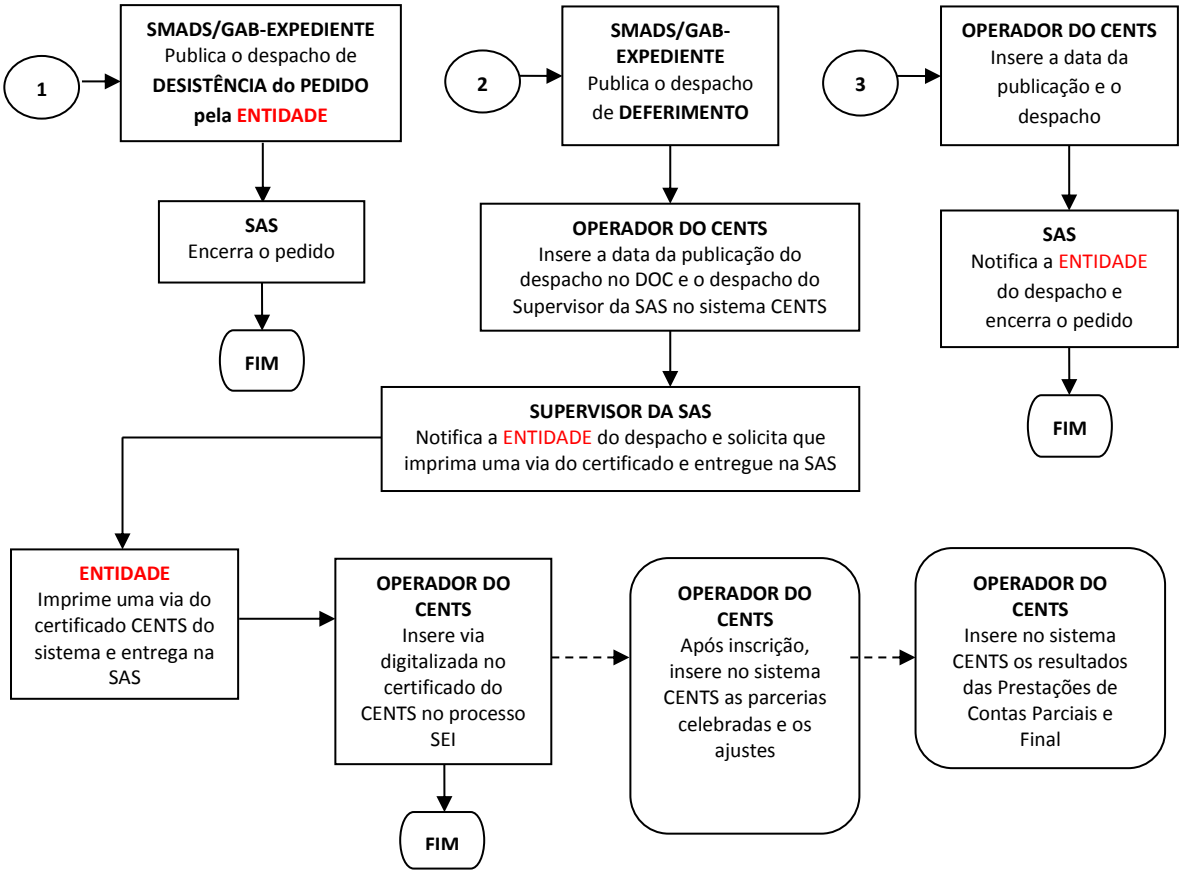
1
SMADS/GAB-EXPEDIENTE
Publica o despacho de
DESISTÊNCIA do PEDIDO
pela ENTIDADE
SAS
Encerra o pedido
FIM
2
SMADS/GAB-EXPEDIENTE
Publica o despacho
de DEFERIMENTO
OPERADOR DO CENTS
Insere a data da publicação do
despacho no DOC e o despacho do
Supervisor da SAS no sistema CENTS
SUPERVISOR DA SAS
Notifica a ENTIDADE do despacho e solicita que
imprima uma via do certificado e entregue na SAS
3
OPERADOR DO CENTS
Insere a data da
publicação e o
despacho
SAS
Notifica a ENTIDADE
do despacho e
encerra o pedido
FIM
ENTIDADE
Imprime uma via do
certificado CENTS do
sistema e entrega na
SAS
OPERADOR DO
CENTS
Insere via
digitalizada no
certificado do
CENTS no processo
SEI
FIM
OPERADOR DO
CENTS
Após inscrição,
insere no sistema
CENTS as parcerias
celebradas e os
ajustes
OPERADOR DO
CENTS
Insere no sistema
CENTS os resultados
das Prestações de
Contas Parciais e
Final